PRZEBUDOWA FRAGMENTU PIWNIC BUDYNKU A1 SP ZOZ MSWIA W RZESZOWIE
W CELU DOSTOSOWANIA ICH DO POTRZEB CENTRALNEJ STERYLIZATORNI,
INWESTOR: SP ZOZ MSWIA W RZESZOWIE, UL. KRAKOWSKA 16, 35-111 RZESZÓW

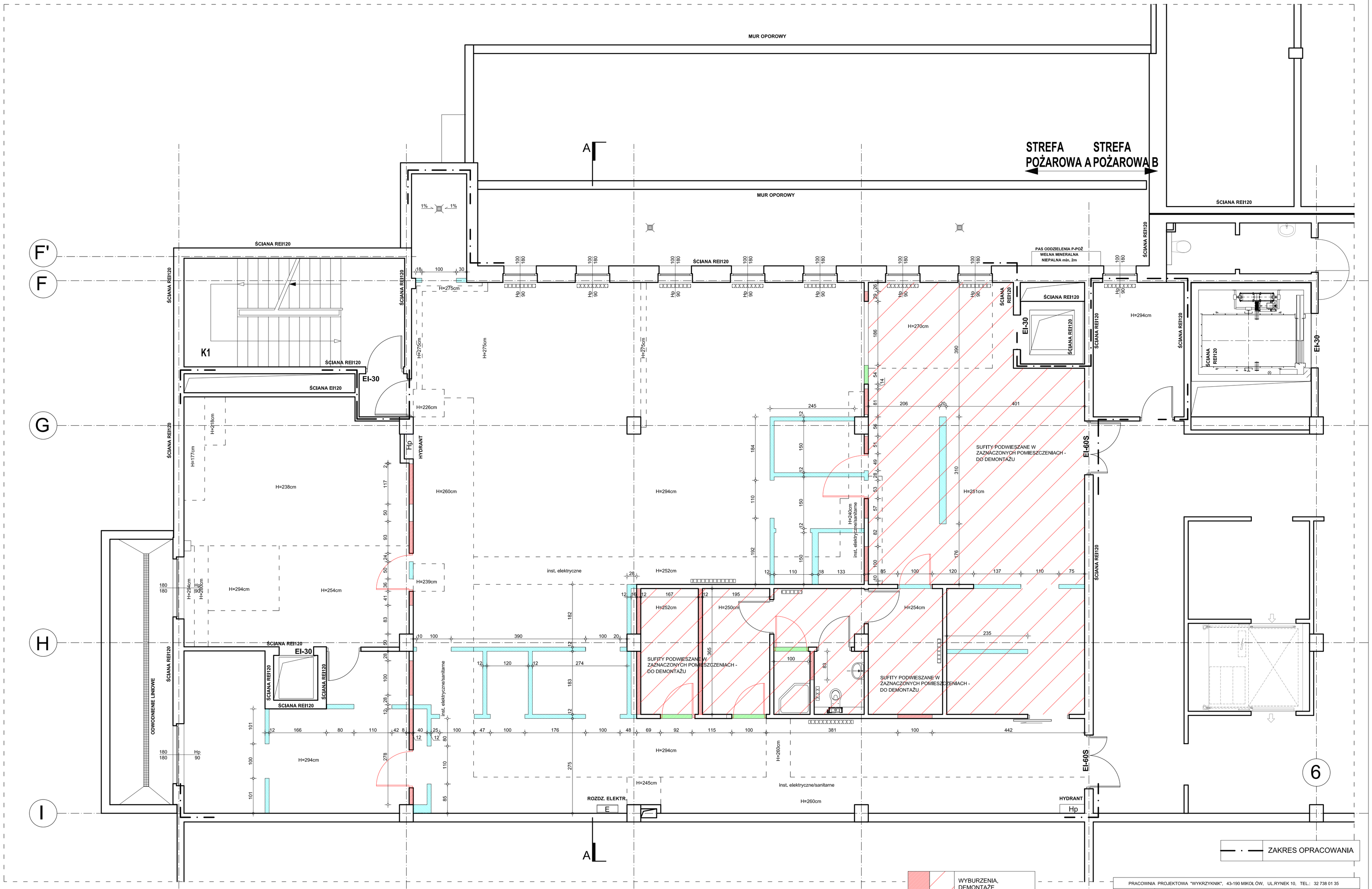

PRACOWNIA PROJEKTOWA "WYKRZYKNIK", 43-190 MIKOŁÓW, UL.RYNEK 10, TEL.: 32 738 01 35			
TEMAT RYSUNKU:	PROJEKT - SCHEMAT WYBURZEŃ I ZAMUROWAŃ, NOWOPROJEKTOWANE ŚCIANY	DATA:	MARZEC 2022
OBIEKT:	SP ZOZ MSWIA RZESZÓW UL. KRAKOWSKA 16, RZESZÓW PIWNICA	NR PROJ.:	PA/1(292)/22
PROJEKTOWAŁ:	MGR INŻ. ARCH. BARBARA LEMAŃSKA KAMPA NR UPRAWNIEŃ: 47/03/SLOKK/II	SKALA:	1:50
SPRAWDZIŁ:	MGR INŻ. ARCH. WOJCIECH KOWALCZYK NR UPRAWNIEŃ: 51/03/SLOKK/II	NR RYS.:	A4